

## INFORMAÇÃO AOS UTILIZADORES DO SERVIÇO DE GESTÃO DE RESÍDUOS URBANOS

Seguindo as orientações gerais da Entidade Reguladora dos Serviços de Águas e Resíduos (ERSAR) e as disposições regulamentares da Lei n.º 73/2013 de 3 de setembro que apontam para o equilíbrio entre o valor da receita e o valor das despesas do serviço de gestão de resíduos, a Câmara Municipal de Amarante informa que, a 17 de dezembro de 2024, aprovou o novo tarifário do serviço de gestão de resíduos urbanos para o ano de 2025. O tarifário aprovado pode também ser consultado no sítio institucional do Município de Amarante em [www.cm-amarante.pt](http://www.cm-amarante.pt) e está em vigor desde 1 de janeiro de 2025.

Tarifa Fixa de Resíduos Sólidos Urbanos DIA	Tarifa Variável de Resíduos Sólidos Urbanos POR M <sup>3</sup> DE ÁGUA CONSUMIDA	Requisitos Enquadramento Legal
--	---	--------------------------------

### TARIFÁRIO NORMAL

UTILIZADORES FINAIS DOMÉSTICOS	0,2145 €	0,3259 €	Artigo 21.º do RTR
UTILIZADORES FINAIS NÃO-DOMÉSTICOS	0,4291 €	0,6518 €	

### TARIFÁRIO SOCIAL

UTILIZADORES FINAIS DOMÉSTICOS SOCIAIS DESCONTO NA TARIFA VARIÁVEL ATÉ 10M <sup>3</sup> DE ÁGUA CONSUMIDA	ISENTO	0,0867 €	Rec. 2/2023 ERSAR
UTILIZADORES FINAIS DOMÉSTICOS	ISENTO	0,3259 €	Artigo 22.º do RTR
UTILIZADORES FINAIS NÃO-DOMÉSTICOS	0,2145 €	0,3259 €	

TGR - Taxa de Gestão de Resíduos *	0,4293 €	Por m <sup>3</sup> de água consumida
------------------------------------	----------	--------------------------------------

\* O Município de Amarante está obrigado, por força da Portaria 278/2015 de 11 de setembro, a aplicar ao consumidor final os encargos resultantes da aplicação da Taxa de Gestão de Resíduos.

# É só ligar e nós vamos buscar!

O Município disponibiliza um **serviço gratuito**, e por marcação, para **recolha porta a porta** do seu **equipamento elétrico e eletrónico (REEE)** ou **objetos volumosos** (monstros)!



Informe-se através do **255 420 274**  
ou na **sua junta de freguesia** e  
agende a recolha!

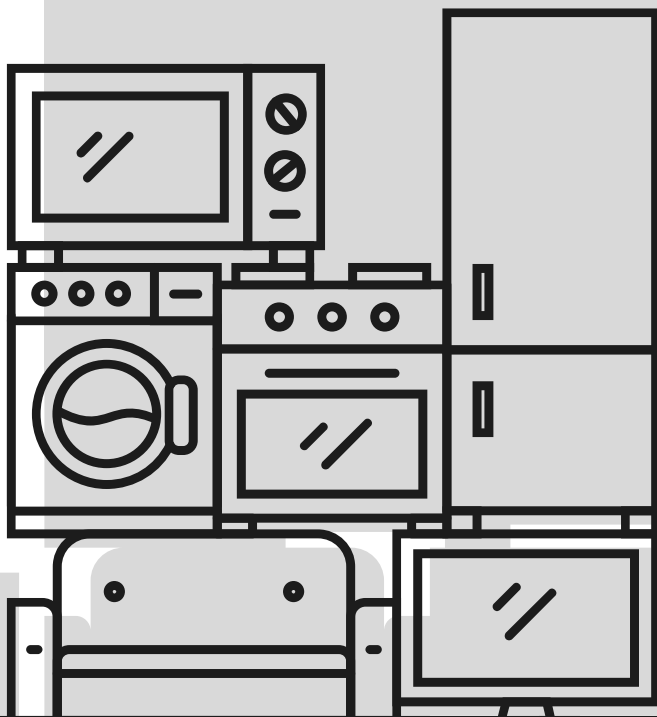

**NÃO  
ABANDONE  
MONSTROS  
NA VIA  
PÚBLICA!**

A manutenção da via pública  
limpa depende de todos!  
Colabore!



**VERDE POR NATUREZA**



**AMARANTE**